KAMPKLEPPER

Kampen 2014:

- **Berlare:** Kapoenen, KW'kes, Jonggivers
- **Oostenrijk:** Givers
- **Hongarije:** Jins

Zeker invullen:

- Inschrijving
- Toelating
- Medische fiche

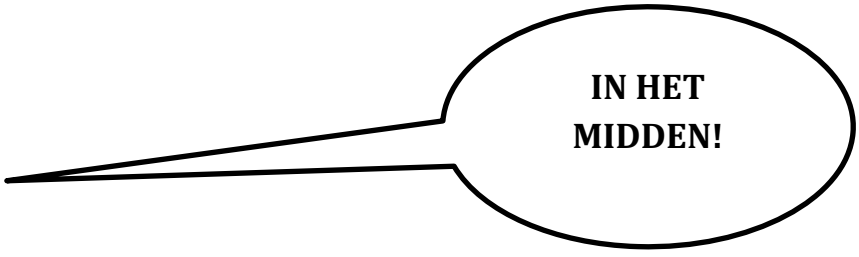

Klepper nr. 3, jaargang 25, juni 2014

Redactie
Leiding en leden
Scouts Ravels

Realisatie en ontwerp
Mieke Luyts

Verantwoordelijke uitgever
Scouting Ravels
Jachtweg 42 c
2380 Ravels

Leden van scouting Ravels ontvangen de klepper gratis.

De klepper is een uitgave van scouting Ravels.

KAMPKLEPPER

Inhoud p. 2

Voorwoord p. 3

Tentenkamp 2014 p. 4-10

Kapoenen p.11-13

KW'kes p. 14-17

Jonggivers p. 18-20

Givers p. 21-23

Jins p. 24-29

Wist-je-datjes p. 30

Fotofinish p. 31

Adressen p. 32

Beste lezer, lid, ouder, pionier of sympathisant,

Wat is het voorbije scoutsjaar weer gigantisch snel voorbij gegaan! Een jaar gevuld met spannende dorp- en bosspelen, gigantische zandkastelen, boomhutten, geldactiviteiten, vlotten, een top 40jarig bestaan, de lilse bergen, groepsweekend... is weer bijna op zijn einde gelopen. Maar dit betekent niet dat de laatste activiteit reeds gepasseerd is. De allerleukste en allerbelangrijkste activiteit staat immers nog voor de deur, namelijk HET KAMP!

Onze kapoenen, KW'kes & jonggivers gaan dit jaar Berlare en omstreken onveilig maken. Ze logeren op het prachtige veld van boer Koenraad. De givers zullen dit jaar niet naar Ierland gaan maar reizen met de bus naar het mooie Oostenrijk (i.s.m. Jeka)! Met de stapschoenen aan zullen ze jodelend de natuur verkennen en leuke activiteiten doen. Onze oudsten, de jins, gaan op buitenlands kamp naar Hongarije. Dit in de hoop met spannende verhalen en een leuke totem terug te keren.

Wij, de leiding, vonden dit scoutsjaar helemaal de max! Wij willen al onze fantastische leden bedanken om zo talrijk en enthousiast elke week aanwezig te zijn. Zonder jullie blije, knotsgekke kopkes zouden wij niet elke zondag naar de staatsbossen afzakken ☺! Ook voor het oudercomité duizend maal dank! Zij hebben ons enorm geholpen bij de organisatie van ons 40jarig bestaan, het mosselfeest, de renovatie, de verhuur en nog tal van andere zaken!

Alvast aan allen een schitterend kamp toegewenst. Verdere informatie over de kampen leest u verderop in deze kampklepper.

Een stevige linker,

De Hoofdleiding.
Nick & Kaat

INFO KAMPPLAATS

Berlare is een rustig dorpje in het Belgische Oost-Vlaanderen. De puitenkloppers zijn in totaal met evenveel inwoners dan dat er Ravelse Pieren zijn! Deze levendige inwoners feesten elk jaar op de Gentse feesten, maar natuurlijk gaan wij er ook een feestje van maken in Berlare zelf! Want ons kampthema van dit jaar is **Back to the futur**!! Of in het Nederlands **Terug naar de Toekomst!!**

Je takthema kom je snel te weten op de volgende pagina's in deze zeer leerrijke klepper!

Jammer genoeg gaan we niet naar de wei van vleesboer Eddy, maar wel naar **de wei van boer Koenraad en zijn boerinneke Krista**. Als jullie aankomen, zal de feesttent klaarstaan en zullen jullie de patrouilletenten kunnen opstellen. Ons geweldig kookteam zal ook van de partij zijn om jullie maagjes te vullen, zodat jullie zeker niets te kort komen.

Zoals we al vermeldde, is het dit jaar weer een **tentenkamp**, bereid je daarop voor, dan wordt het **mega plezant**!!!!

INFO INSCHRIJVING KAMP

In het midden van deze kampklepper vind je het **inschrijvingsformulier**. Dit formulier moet volledig ingevuld worden. Je kan het formulier afgeven aan de leiding op zondag of binnenbrengen bij Britt Pijpers (Meiboomlaan 1, 2380 Ravels). Het formulier moet **ten laatste op 14 juli 2014** afgegeven worden en bestaat uit volgende onderdelen:

- Een **inschrijving** waar je de naam, tak en datum van het kamp invult.
- Een **toelating** om op kamp te gaan, waar je de naam van de ouder, de naam van het lid, de naam van de tak, de kampdatum en de gegevens van de familiepolis invult.
- Een **medisch formulier** dat volledig en correct ingevuld moet worden, zodat de takleiding hiervan op de hoogte gebracht kan worden en gepast kan reageren.
- Gelieve reeds **2 klevertjes** van de mutualiteit af te geven bij de inschrijving.

Dit formulier zal door ons vertrouwelijk behandeld worden! Het is uiteraard ook mogelijk om bepaalde gegevens mondeling aan iemand van de leiding toe te vertrouwen. Verder vragen we ook de **SIS-kaart** van uw kind aan de leiding af te geven bij vertrek op het kerkplein.

Is het 15 juli 2014 en wil je toch nog graag mee… of heb je vragen? Bel dan naar naar je leiding of de kampverantwoordelijke: Britt Pijpers,

!!! Opgelet: De givers en jins hebben zich al ingeschreven op een andere manier, maar moeten hun medische fiche (en andere) ook nog binnenbrengen. Voor andere informatie over het giverkamp en/of jinkamp, zie verderop in de klepper.

Givers: Medische fiche en toelating van de ouders voor 5 juli 2014.

Jins: Medische fiche en toelating van de ouders voor 9 juli 2014.

KAMPADRES

Op kamp krijgen wij héél graag post! Voor de mama's en papa's, broertjes en zusjes, tantes en nonkels, oma's en opa's, vriendjes en vriendinnetjes en andere postduiven die graag een briefje of kaartje sturen, mogen dat doen naar dit adres:

Scouts Ravels

Naam Lid (tak)

Heirweg 11

9290 Berlare

IK GA OP KAMP EN NEEM MEE…

De lijst die volgt is een beperkte lijst met een minimum aan stukken om mee te nemen. Hou wel rekening met het aantal dagen dat uw kind op kamp gaat. Per tak wordt er ook nog een bundeltje bezorgd met de zaken die zeker meegenomen moeten worden.

- ☐ SIS-kaart (af te geven aan de leiding op het kerkplein)
- ☐ Uniform (sjaaltje voor kapoenen; sjaaltje en hemd voor KW'kes en Jonggivers)
- ☐ Veldbed / slaapzak en eventueel warm deken
- ☐ Kussen
- ☐ Handdoeken en washandjes
- ☐ Zeep / shampoo
- ☐ Tandenborstel / tandpasta / bekertje / kam of borstel
- ☐ Zakdoeken
- ☐ Pyjama
- ☐ Onderbroeken (minstens voor elke dag 1 paar)
- ☐ Kousen (minstens voor elke dag 1 paar)
- ☐ Gemakkelijke speelkledij (kleren die vuil mogen worden)
- ☐ Korte broeken / lange broeken
- ☐ T-shirts / dikke trui
- ☐ Zwemgerei
- ☐ Zonnecrème
- ☐ Stevige schoenen / sportschoenen / laarzen
- ☐ Keukenhanddoek
- ☐ Linnenzak (voor de vuile was)
- ☐ Drinkbus / zaklamp
- ☐ Fluovestje!
- ☐ CD's (wel je naam opschrijven)
- ☐ Eventueel verkleedkleren (zie informatie per tak)

Voor de **jonggivers** ook nog het volgende:

- ☐ Gamel
- ☐ Bestek
- ☐ Drinkbeker
- ☐ Rugzak en stevige stapschoenen
- ☐ Fiets (+ eventueel fietstassen voor op 3-daagse)

Wat neem ik NIET mee!!!!!

Snoep, geld, wapens, tabak, GSM, elektronische gadgets of andere dure spullen,…

De leiding is niet verantwoordelijk voor verlies of beschadiging indien deze toch meegenomen worden.

Zakgeld

Kapoenen en KW'kes hebben dit niet nodig!

Jonggivers mogen 5 euro meenemen voor op 3-daagse. We zouden u als ouder willen vragen niet meer mee te geven omdat zakgeld meer dan eens een bron is van conflicten en jaloezie.

BAGAGE

Kapoenen en **KW'kes** nemen hun eigen bagage mee als ze weggebracht worden door de be-rijd-willige ouders.

De **jonggivers** gaan met de fiets naar de kampplaats. Hun bagage gaat mee met de container. De bagage moet op **donderdag 17 juli 2014 om 19u** naar het scoutslokaal gebracht worden.

VERTREK

De vertrekuren zullen meegedeeld worden door de takleiding. Alle leden krijgen een brief met praktische informatie over het kamp. Zoals bovenstaand al vermeld werd, gaan de Jonggivers met de fiets en rekenen we voor de kapoenen en KW'kes op be-rijd-willige ouders om ons veilig af te zetten op de kampplaats.

AANKOMST

Op **woensdag 31 juli 2014** worden de **mama's en papa's** om **13u** verwacht op de **kampplaats**. Omdat het dit jaar een tentenkamp is, en er nog veel opruimwerk is voor de leiding, vragen wij u om uw zoon/dochter zelf op te komen halen. U kan dan zelf de bagage mee naar huis nemen. Wij zullen ervoor zorgen dat de fietsen van de jonggivers terug in Ravels aankomen. Heb je toch een fietsenrek of dergelijke, dan kan u zelf de fiets al veilig mee naar huis nemen.

BELANGRIJKE DATA OP EEN RIJ…

Kampen:

- Kapoenen: 26 - 31 juli 2014
- KW'kes: 24 - 31 juli 2014
- Jonggivers: 21 – 31 juli 2014
- Givers (Oostenrijk): 12 – 22 juli 2014
- Jins (Hongarije): 15 – 27 juli 2014

Binnenbrengen - ophalen bagage jonggivers:

- 17 juli 2014 om 19u aan de scoutslokalen
- Ophalen fiets na het kamp: tijdstip en datum wordt meegedeeld bij vertrek op de kampplaats

Ophalen zoon/dochter op de kampplaats:

- 31 juli 2014 om 13u

Dag kapoenen,

Het jaar is bijna afgelopen… Maar we hebben met z'n allen wel van alles meegemaakt! We veranderden in oer-kapoenen tijdens het weekend, bouwden grote zandsteden, speelden in het bos als echte indianen (het bos dat trouwens vol sherikanen zat!) en we dansten iedere week vol overtuiging rond de kapoenenboom.

Maar het aller-gekste is ons vorige week pas overkomen. Toen wij met zijn drieën naar de televisie zaten te kijken, veranderde ons scherm in een ruisend beeld. Plots hoorden we een stem… Het was geen mensenstem, maar een stem die wij nog nooit hadden gehoord.

Dit is wat ze zeiden:

STAAN WE NU AAN?

JAAAH, R-093!
WE STAAN AAN.

PLIIEB PLOEEP BZZIIIIP KRLINK DAG ROBO-POENEN.

WAAR ZIJN JULLIE?

IK HEB WEL GEBAKKEN BOUTEN EN MOEREN KLAAR STAAN HE!

GE BENT TOCH NIET OP AARDE GELAND ZEKER, KOMT MAAR SNEL TERUG!

KRPLONK VAN JULLIE ROBO-BAAS. BLIIEEP PLOOEEB BRZZZT.

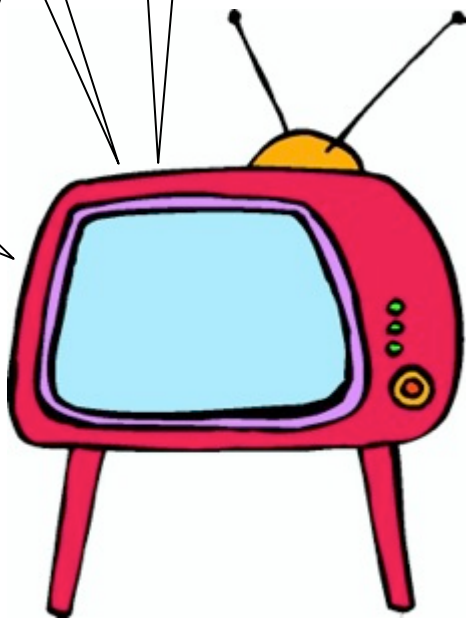

Kapoenen Scouts Ravels presenteren:

In samenwerking met volgende partners:

Robo-Poenen, schrijf je als de bliksem in en tot op kamp!

Groeten van jullie leiding: Lise, Floor en Johannes.

KW'KES OP GROEPSREIS!

Dit jaar gingen we voor onze jaarlijkse groepsreis op 1 mei naar de Lilse Bergen en het was weer een GROOT succes! De kw'kes hebben het super goed gedaan tijdens het laagte-parcours, muurklimmen, vlotten en ravotten. Het was een prachtige dag waarbij teamwork centraal stond. Hierdoor hebben de kw'kes zelfs hun krachten gebundeld om op het laatste moment Wout Laeremans nog te overtuigen toch mee te gaan, waar wij super blij mee waren, want je weet; hoe meer zielen, hoe meer vreugd!

De kw'kes zijn wel durvers, zeg! Muurklimmen en in de speliobox kruipen ging allemaal zonder problemen. Maar een vlot besturen was voor sommigen blijkbaar iets moeilijker… Gelukkig kwam superleidster Britt jullie uit de nood helpen! Het was een zware strijd om om ter meeste tennisballen uit het water te vissen, maar iedereen heeft enorm goed meegewerkt en zijn beste beentje (of moeten we zeggen "roeispaan"?) voorgezet.

Omdat het zo'n mooie, warme, zonnige dag was, is de vraag: "Mogen we straks gaan zwemmen" wel honderd keer gesteld! Na heel veel gezaag mochten ze dan toch het water in. Plezier verzekerd! Gelukkig was iedereen op tijd in de bus, net toen het ging regenen en zijn we goed aangekomen in Ravels-City ☺.

HET MEGA SPECTACULAIRE KW'KES KAMP!!!

Ooit heel heel heel lang geleden waren er geen mensen, geen huizen, geen playstations, geen snoep (Waaaaat??? Geen snoep) Maar er waren wel planten, bergen, vulkanen,… En er waren ook echte Dinosaurussen!!

Op 24 juli 2014, begint onze reis! En dat gaat als volgt…

We stappen in onze zelfgebouwde tijdmachine, die zal ons 225 000 000 jaar terugbrengen in de tijd, en we zullen landen in het oerwoud in Berlare!

We stappen in de **dinowereld** op donderdag 24 juli, op het oer-Ravelse Kerkplein, om 9 uur stipt! We zouden aan de ouders van de kwkosaurussen willen vragen of zij hun dino's naar Berlare/ dinokamp willen vervoeren. We kunnen natuurlijk op het Kerkplein zien of we kunnen carpoolen. We willen jullie ALLEMAAL in dino-outfit aantreffen op het kerkplein!

Op donderdag 31 juli, mogen de mama's en papa's jullie weer komen halen, want dan zullen jullie volleerde kwkosaurussen zijn!

Daar zullen we opgewacht worden door onze vrienden die ons gaan leren om een echte Kwkosaurus te worden. Daarom verwachten we jullie verkleed als dinosaurus op het kerkplein, laat je fantasie maar werken!!

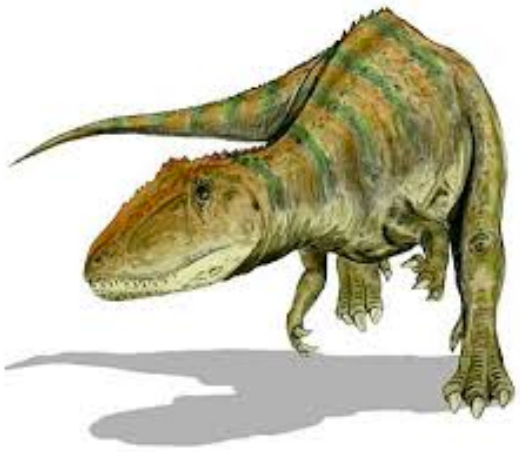

Daar zal het echte verhaal beginnen. Want dinosaurussen kunnen echt gevaarlijk zijn! Er zijn vleesetende dinosaurussen, plantenetende dinosaurussen en alles-etende dinosaurussen. We zullen moeten gaan lopen, we zullen ons moeten verstoppen, maar we zullen ook moeten vechten tegen de grote dinosaurussen!!

Leer deze dino's al maar uit je hoofd want daar moet je heel erg voor oppassen!!

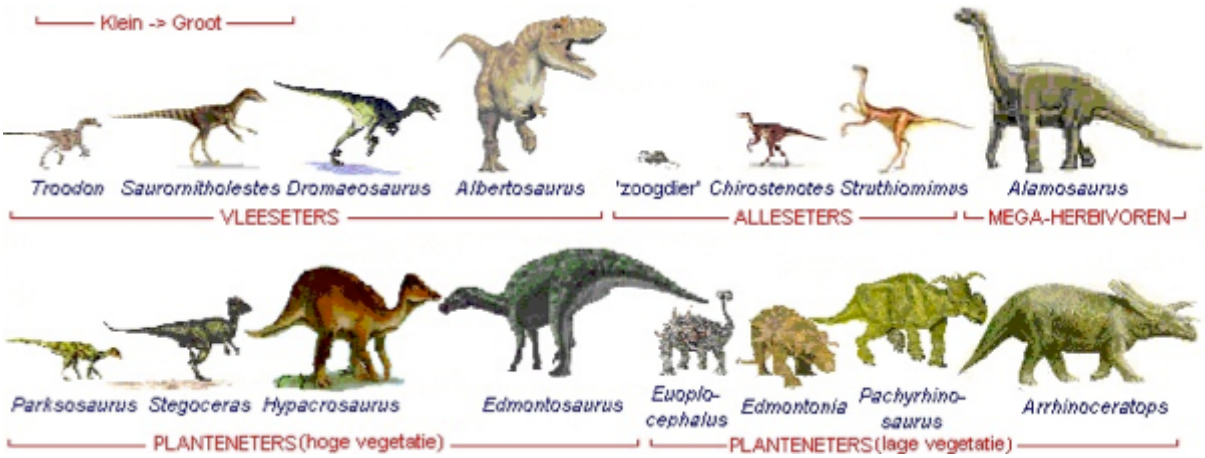

Wij zijn alvast begonnen met onze Kwkosaurus gezichten te trainen!! Nu jullie nog!!

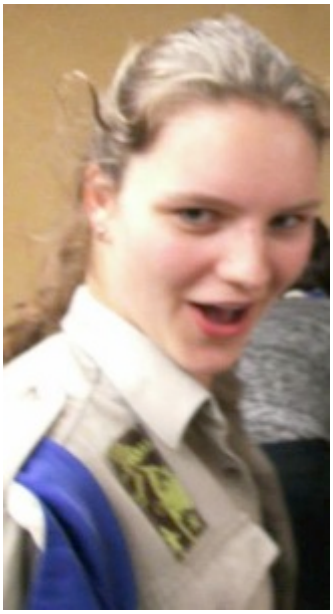

Wij hebben er alvast heel veel zin in!!

Groetjes Wietske, Britt en Jolien!

Kan JIJ dit dinodoolhof oplossen?!

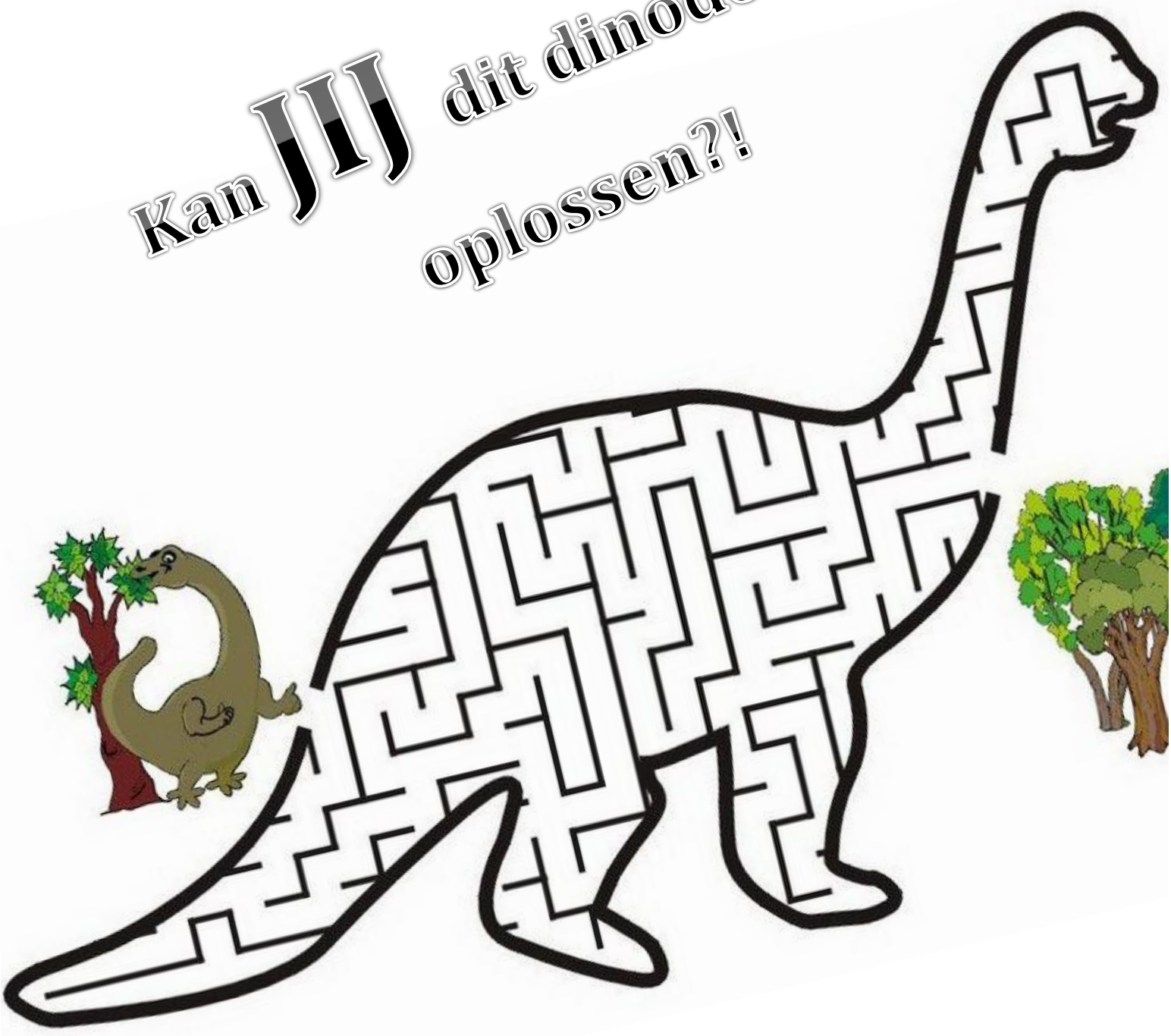

ZEER INGEKORT OVERZICHTJE

Het jonggiverjaar loopt stilaan ten einde, helaas. Wij geven jullie nog eens een zeer ingekort overzichtje zodat jullie ouders kunnen zien dat wij niet drie uur lang in het zand rollen (hoewel jullie er wel vaak zo uitzien).

Sjorren is DE jonggiveractiviteit. Hoe snel kunnen jullie een kubus sjorren?

Tijdens de examens verplaatsten we onze vergadering naar vrijdagavond voor een potje discoschetsen, een spannend avondspel of een quizje.

Eén van de vragen:
- *In welk geval komt vandaag na morgen?*
- *In het alfabet!* Zegt Oscar vastberaden
-*Nee Oscar, het gaat niet over de letters maar over de woorden.*
- *Oh oh, in het woordenbet dan!!*

(Het juiste antwoord was woordenboek)

Heel wat activiteiten volgden. Een bosspel, pleinspelen, carnaval, putten graven, tegen de grond knallen met je fiets nadat je cool dat heuveltje nam (wij denken ongewild spontaan aan Jasper), maar steeds hoorden wij datzelfde zinnetje luiden: *Oh liefste leiding, jullie bereiden zoveel leuke activiteiten voor ons voor, waarvoor dank! Maar wanneer gaan wij eens VUUR maken?* U vraagt, wij draaien! De volgende zondag stond het plein in vuur en vlam! Uiteraard werd er gebruikt gemaakt van de (uiterst moeilijke en gevaarlijke) vuurtechnieken. Kijk en leer!

Door al dat vuur en die hitte op het plein kreeg de zon weer zin om zich weer helemaal te geven en zorgde voor stralend weer. En ja, wat doe je dan als actieve, puberale, zwetende, fervente jonggiver? Vlotten zegt! En dat was zeer goed gelukt!!

Beste jonggiver, het jaar is nog niet afgelopen! Nee! Het beste moet nog komen: dat mysterieuze en veelbelovende kamp in Berlare! See you there!

HET KAMP

Wij hebben het al lang door. Jullie dromen stiekem al elke nacht van dat heroïsche kamp, maar geen paniek, dat mag! Jullie leiding droomt er niet alleen s'nachts van, ook overdag. Een bijkomende vraag luidt als volgt: **WAT WORDT DIT JAAR DAT -ZOALS ALTIJD GEWELDIG GOED VERZONNEN-KAMPTHEMA???** Wel liefste jonggivertjes, aangezien jullie lievelingsvak geschiedenis is en jullie hier alles vanaf weten, maken wij, samen met jullie

Duuduuduuduuuum!! Ja hoor, wij hebben onze tijdscapsule al klaarstaan. Deze capsule staat op ons te wachten in Berlare waar wij 10 dagen blij zullen vertoeven. **HOE** gaan wij nu bij die capsule geraken? Uiteraard, met de fiets! Berlare is ver dus onze fietstocht zal twee dagen in beslag nemen. Eenmaal daar aangekomen springen wij in onze tijdscapsule en kan onze reis vol oorlogen, indianen, Egyptenaren, holbewoners,… beginnen! 'Amai, dat klinkt leuk!!' Dat zal het ook worden! **Schrijf je nu als de bliksem in**, want dit wil je toch niet missen? Begin juli ontvang je dan een hoop informatie in je brievenbus zodat jullie ouders jullie met een gerust hart kunnen laten vertrekken.

Wij hopen op een massaal aantal inschrijvingen. **Jonggivers for the win!!**

LIEFSTE GIVERS,

#ebzsmddw #eenbeeldzegtsomsmeerdanduizendwoorden <3 <3 <3

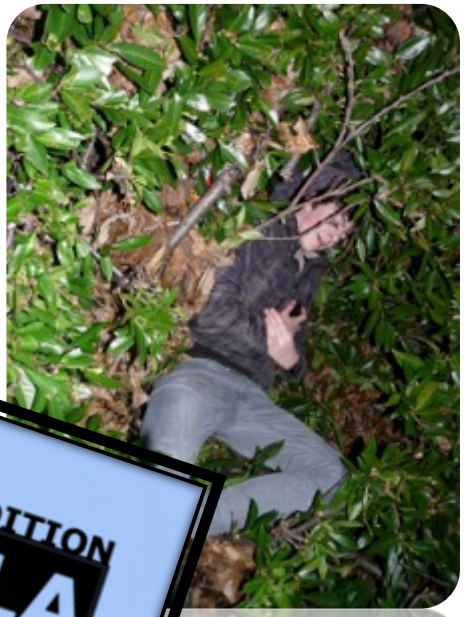

CARWASH!
SCOUTS RAVELS
31/5 KERKPLEIN

LIEFSTE GIVERS, //NIEUWSFLASH//

Ook voor ons loopt het jaar stilaan op zijn einde… én (zeker voor ons) is het kamp zéér dicht bij! Voor diegenen die het nog niet weten: Dit jaar gaan we met de givers naar **OOSTENRIJK**, meerbepaald **TIROL**! Tussen de bergtoppen zullen wij al jodelend wandelen en in de vallei zullen wij al jodelend weer te slapen gaan.

Jullie hebben allemaal al een boel info gekregen over ons kamp, dus we gaan niet meer te veel in detail treden ☺**.** *(Als je het kampboekje nog niet hebt gekregen, vraag dat dan!)*

Wat jullie nog niet wisten is op welke rekeningnummer jullie kampgeld gestort mag worden, bij deze:

Stort 350€ op rekeningnummer BE94 4167 0425 1114 met vermelding van je naam.

Ziezo, jullie weten het: als er vragen zijn, STELLEN.

Voor de rest hebben wij alvast véél zin in het kamp. We zijn er vast van overtuigd dat we suppervette dingen gaan meemaken en zien en dat we ons kei hard gaan amuseren!

Bedankt voor het *#awesome* jaar!

Mieke en Pieter

#tirollol #flippo's #bendegrieten #knopkeopen #cheer

GROEPSREIS LILSE BERGEN

We vertrokken met twee bussen richting de Lilse Bergen. Hier aangekomen was het domein nog gesloten dus moesten we wachten. Kat en muis, zakdoek leggen en dikke Berta moesten voor tijdverdrijf zorgen.

Toen het park open ging konden we ons materiaal weg leggen en het domein verkennen. Niet veel later startten de activiteiten. De jonggivers, givers en jins gingen voor het hoogteparcours. Na heel wat valpartijen, blauwe plekken en een gescheurde broek, kreeg heel wat volk honger en niet veel later was het middag. Na het eten duurden het niet lang of de eerste jonggivers gingen te water

waarna ook de kapoenen en de kw'kes hun zwemgerief bovenhaalden. Niet veel later begon de middagactiviteit. De givers en jins werden in vier groepen opgesplitst. We deden een rupsspel en plankspel. Daarna gingen we de go-cars halen voor een koers in de bossen. Nog snel naar de overkant op tonnen en toen te water met waterfietsen. Ook daar werd er uiteraard een koers gehouden. Er werd gestreden voor de eer,

er werd zelfs weer vals gespeeld (foei niet rond de achterste boei). De dag zat er op, nog snel een Eugeneke doen en we gingen weer uit elkaar."

Christophe Van Dooren’

JINCASSEREN

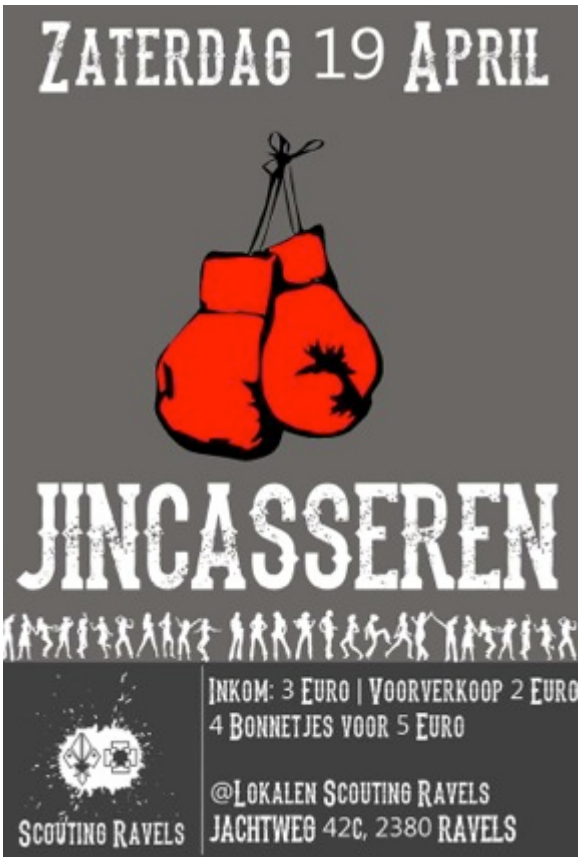

Om 15u stonden we paraat om er stevig in te vliegen. We begonnen met het kw'kes- en jonggiverlokaal leeg te maken en bouwden een podium waarop we de DJ installatie konden zetten. Hierna hebben we de verlichting gehangen, zowel bij de DJ-tafel als aan de toog. Ook werden de pijlen geschilderd en de drank gemaakt/ klaargezet. Daarna keerden we even naar huis om ons wat op te frissen...

Toen we terug op de scouts waren, moesten de laatste dingen nog in orde gebracht worden en toen kon het feestje beginnen...

HET WAS EEN SUCCES

=

BEDANKT AAN IEDEREEN DIE IS GEKOMEN!!!

BUITENLANDS KAMP

Er waren eens…

De beste jins van het land & hun zeer bekwame leiding

Tijdens een rustgevend weekend in de mooie bossen van Geel-Bel kregen ze allemaal samen op hetzelfde moment een VISIOEN.

Waarom zouden we het fantastisch jaar niet kunnen afsluiten met een mega bangelijk buitenlands kamp???? Met dit origineel idee in hun achterhoofd surfden ze (de meesten met een Iphone, de anderen met een betere gsm) het World Wide Web af en zochten ze naar hét beste land. Uiteindelijk viel ons oog op het verre ….

Hongarije!!!!

Jullie hebben allemaal het kampprogramma al gekregen maar hier nog eens een paar interessante zaken op een rijtje ☺

Hongarije – Algemene informatie

Hongarije is een land in Centraal-Europa, van noord naar zuid doorsneden door de Donau en grenzend aan Oostenrijk, Slowakije, Oekraïne, Roemenië, Servië, Kroatië en Slovenië.

Basisgegevens	
Officiële landstaal	Hongaars
Hoofdstad	Boedapest
Regeringsvorm	Republiek
Staatshoofd	János Áder
Religie	Rooms-katholicisme 55%, protestantisme 20 %
Oppervlakte	93.027 km² [1] (0, 7% water)
Inwoners	9.982.000 (2011)[2] 9.939.470 (2013)[3](106,8/km² (2013))
Overige	
Volkslied	Isten, áldd meg a magyart ('God, zegen de Hongaren')
Munteenheid	Forint (HUF)
UTC	+1 (zomer +2)

Kampverloop

Dinsdag 15 juli 2014	Vertrek naar Boedapest
Woensdag 16 juli 2014	Reis naar Héviz
Donderdag 17 juli 2014	Héviz
Vrijdag 18 juli 2014	Reis naar Siofok
Zaterdag 19 juli 2014	Siofok
Zondag 20 juli 2014	Reis naar Pécs
Maandag 21 juli 2014	Pécs
Dinsdag 22 juli 2014	Reis naar Baja
Woensdag 23 juli 2014	Baja
Donderdag 24 juli 2014	Reis naar Boedapest
Vrijdag 25 juli 2014	Boedapest
Zaterdag 26 juli 2014	Boedapest
Zondag 27 juli 2014	Vertrek naar huis

Wat gaan wij eigenlijk allemaal doen?

Rondtrekken

Een beetje cultuur, een beetje natuur, een beetje water, een beetje tocht en natuurlijk heel veel avontuur en keiveel plezier!! We slapen in iglotentjes, proeven van de Hongaarse keuken, zetten eens een stapje in de wereld en gaan verschillende plaatsjes bezoeken, maar we gaan vooral veel genieten.
Dit kampprogramma werd opgesteld als leidraad voor onze tocht. Het kan natuurlijk dat we ergens langer blijven of ineens iets leukers tegenkomen. We laten dan ook ons hartje spreken en kunnen de planning te allen tijde veranderen.

Je eigen potje koken

In Ierland en op groepskamp heb je de luxe om van de kookkunsten van de koks te genieten. Tijdens dit buitenlands kamp is het de bedoeling dat we ons eigen potje koken op gasvuurtjes. Begin dus al maar te oefenen thuis! Naar de winkel gaan doen we zelf of laten we over aan een aantal bekwame jins die goed met geld om kunnen gaan ☺. Het geld wordt grotendeels door de jins zelf beheerd.

Totemisatie

Tijdens het kamp krijgen de jins een totem en voortotem. We doen de totemisatie op kamp omdat je elkaar tijdens het kamp nog beter leert kennen. Je kan je karaktertje moeilijk 12 dagen verstoppen. Om een voorbeeld te geven van een totem, zullen we de totems van jullie leiding nog eens geven. Nick is een Doordachte Saïga en Kaat is een enthousiaste spitsvogel. Je kan dan tijdens het kamp eens kijken of deze nog wel kloppen ☺. Wij hebben deze namelijk al vele jaren. Over onze karakters mogen jullie dus ook jullie zegje doen, ook al krijgen wij geen totem meer. Denk voor het kamp gerust al eens na over de karaktereigenschappen van je mede-jins, dan kan de totemisatie vlot verlopen. Je kan ook al eens kijken op de website van de Scouts en Gidsen Vlaanderen om te zien welke totems er allemaal zijn. **https://www.scoutsengidsenvlaanderen.be/kijk-op-scouting/rituelen/totemisatie/totem-zoeker**

HET IS BIJNA ZOVER!!! AFTELLEN!!!!!

juli 2014

HONGARIJE

di 01	wo 02	do 03	vr 04	za 05	zo 06	ma 07
di 08	wo 09	do 10	vr 11	za 12	zo 13	ma 14
di 15	wo 16	do 17	vr 18	za 19	zo 20	ma 21
di 22	wo 23	do 24	vr 25	za 26	zo 27	ma 28
di 29	wo 30	do 31				

Beste klepperlezers,

Wisten jullie al dat… ?!!

- ✓ …wij benieuwd zijn of boer Koenraad even cool is als boer Willy?
- ✓ …de jonggivers echt super goede vlotten kunnen maken?
- ✓ …het kamp in Berlare echt kei vet wordt?
- ✓ …de mannelijke givers af en toe best wel vrouwelijk kunnen zijn?
- ✓ …het leidingsvirus de leiding een hele coole namiddag met een andere tak bezorgd heeft, maar dat we onze eigen tak toch wel terug willen!
- ✓ …Wietske een jaar naar Engeland/Italië gaat en dat we haar heel hard gaan missen volgend jaar!
- ✓ …Kaat stage gaat doen in Peru en dat we haar heel hard gaan missen!!
- ✓ …een auto van 800 kilo is goedkoper dan 800 kilo hamburgers?
- ✓ …onze lokalen er kei schoon gaan uitzien als de verbouwingen klaar zijn! Maar dat we altijd **helpende handen** kunnen gebruiken op zaterdag 21 en 28 juni!!!
- ✓ …dagen 1,4 miliseconde langer duren elke maand en dit komt omdat de rotatie van aarde trager wordt?
- ✓ …leidster floor af en toe graag met haar gezicht tegen een raam loopt?
- ✓ …koeienvlaai niet de lekkerste vlaai is?
- ✓ …wij met de scouts een eigen supervette dancemove hebben?
- ✓ …de grootste jojo ooit 3 meter en 17 centimeter hoog was en 407 kilo woog?
- ✓ …we dit jaar met heel veel leden waren!!! WOEHOE!!!
  - ▲ Kapoenen 39/3
  - ▲ KW'kes 37/3
  - ▲ Jonggivers 35/4
  - ▲ Givers 15/2
  - ▲ Jins 9/2

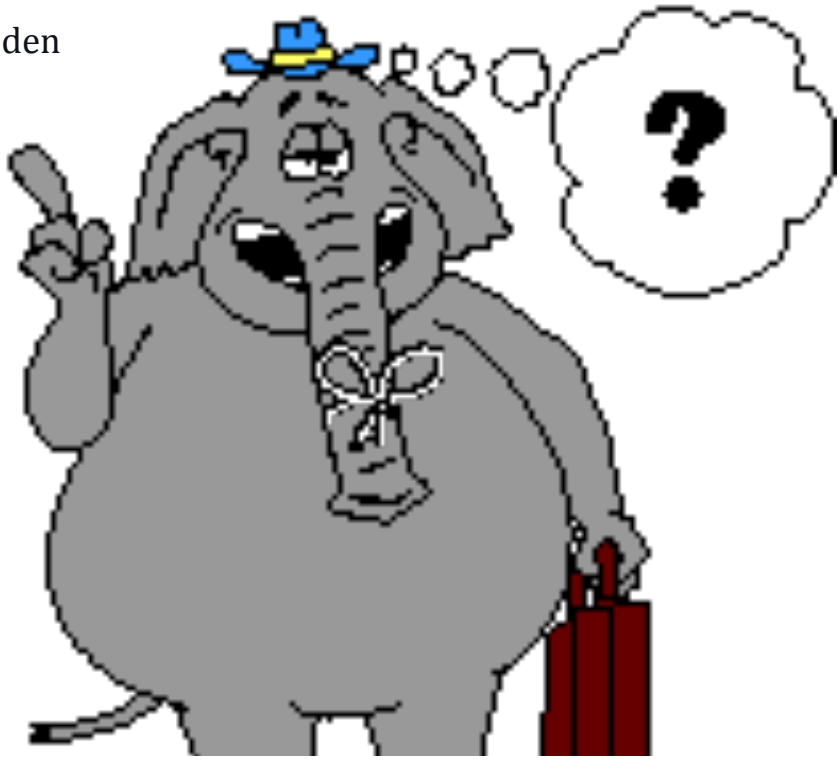

Adres:	Jachtweg 42c, 2380 Ravels
Site:	http://scoutingravels.scoutnet.be/

Groepsleiding	Kaat Vanden Hoof
	Nick Willems,

Kapoenenleiding	Johannes Sierens
	Lise Luyts
	Floor Vanelderen

KW'kesleiding	Jolien Segers
	Britt Pijpers
	Wietske Janse

Jong-giverleiding	Dorien Slegers
	Janne Vanden Hoof
	Lotte Leemans
	Femke Van Ginhoven

Giverleiding	Pieter Vanden Hoof
	Mieke Luyts

Jinleiding	Kaat Vanden Hoof